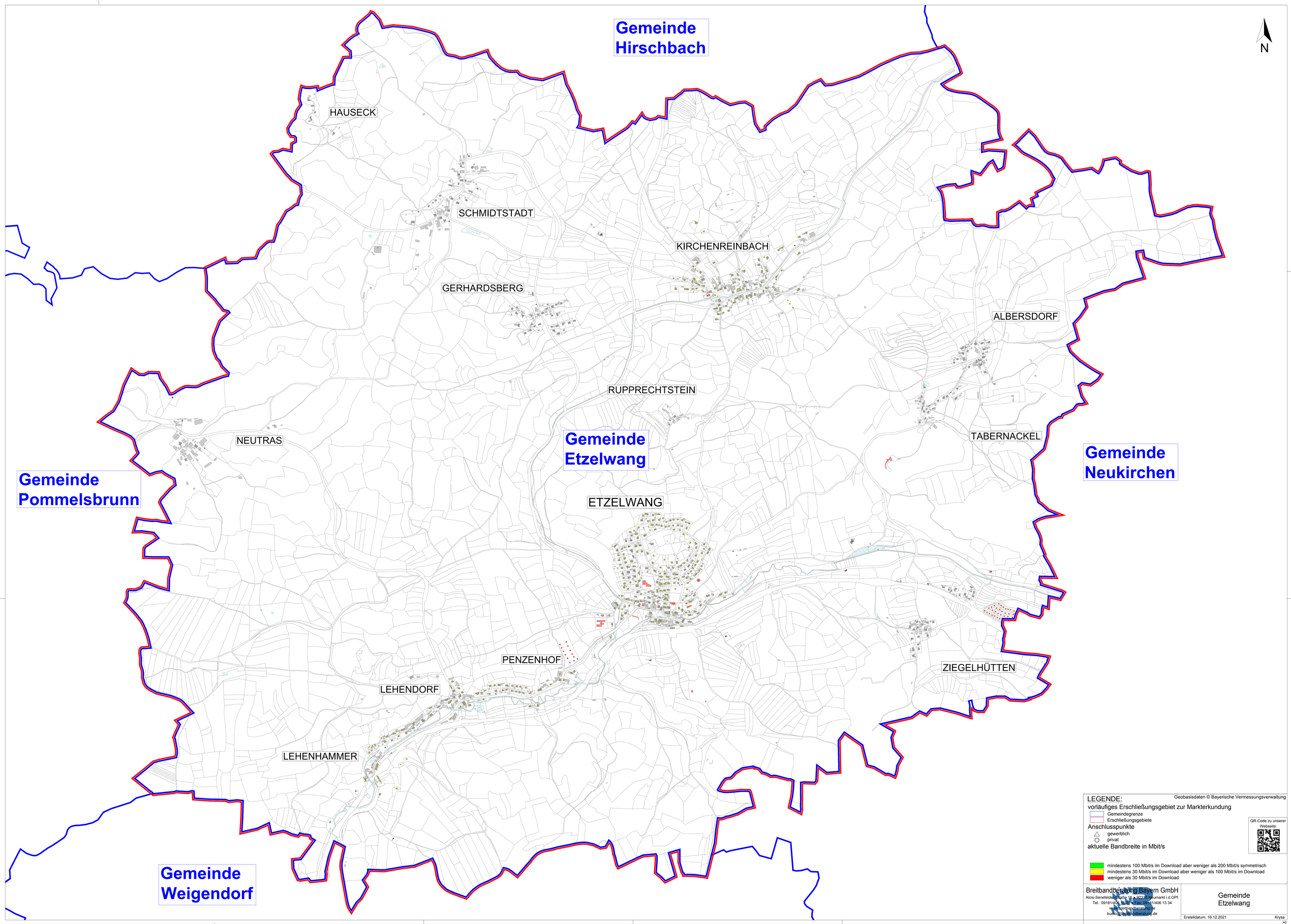
Gemeinde Hirschbach
N
HAUSECK
SCHMIDTSTADT
KIRCHENREINBACH
GERHARDSBERG
ALBERSDORF
RUPPRECHTSTEIN
NEUTRAS
Gemeinde Etzelwang
TABERNACKEL
Gemeinde Neukirchen
Gemeinde Pommelsbrunn
ETZELWANG
PENZENHOF
ZIEGELHÜTTEN
LEHENDORF
LEHENHAMMER
Gemeinde Weigendorf
LEGENDE:
Geobasisdaten © Bayerische Vermessungsverwaltung
vorläufiges Erschließungsgebiet zur Markterkundung
Gemeindegrenze
Erschließungsgebiete
Anschlusspunkte
gewerblich
privat
aktuelle Bandbreite in Mbit/s
QR-Code zu unserer Webseite:
mindestens 100 Mbit/s im Download aber weniger als 200 Mbit/s symmetrisch
mindestens 30 Mbit/s im Download aber weniger als 100 Mbit/s im Download
weniger als 30 Mbit/s im Download
Breitbandberatung Bayern GmbH
Alois-Senefelder-Straße 16 a 923 18 Neumarkt i.d.OPf.
Tel.: 09181/406 13 33 Fax: 09181/406 13 34
www.breitbandberatung.de
buero@breitbandberatung.de
Gemeinde Etzelwang
Erstelldatum: 16.12.2021
Krysa
A0